

EL POBLE

El sisè Mercat d'Intercanvi i Segona Mà de Sant Vicenç de Castellet aconseguix reutilitzar 1.100 quilos de material

Sant Vicenç de Castellet ha aconseguit reutilitzar 1.115 quilos de material aquest dissabte en el marc del sisè Mercat d'Intercanvi i Segona Mà

del municipi. La iniciativa va reunir el dissabte 30 de novembre al matí una cinquantena de para- des al voltant de la plaça de l'Ajuntament. El públic

va adquirir o intercanviar un miler d'objectes, majoritàriament joguines i jocs petits, peces de roba, llibres, música i parament de la llar. La regidoria de Medi Ambient de l'Ajuntament de Sant Vicenç de Castellet va poder repartir prop de 300 racions de xocolata desfeta entre tots els participants gràcies a la col·laboració de l'entitat Ceps i Manduca. El certamen s'emmarca dins els actes de la Setmana del Medi Ambient de Sant Vicenç de Castellet i de la Setmana Europea de

la Prevenció de Residus, que rep el suport de la Diputació de Barcelona, el Departament de Territori i Sostenibilitat de la Generalitat de Catalunya i l'Agència de Residus de Catalunya.

Pesar els objectes

El mercat va comptar l'eina "El pesador pesat" que va ajudar a pesar els objectes venuts i també donava informació sobre els quilos de CO2 que s'estalviaven els usuaris pel fet d'adquirir un objecte reutilitzat.



ROBES & ACCESSORIS
Calçat i complements
 T./F. 93 833 36 45
 C/ Gran, 77 Baixos
 08295 St. Vicenç de Castellet

SERVEI DE REPARACIÓ DE TOT TIPUS DE CALÇAT



A Sant Vicenç de Castellet, hi ha un CENTRE DE REHABILITACIÓ FUNCIONAL. "SAIBELA", on hi podeu gaudir i rebre els tractaments de Rehabilitació que us calgui:

Si heu patit un accident de trànsit, accident laboral o patiu alguna malaltia professional, sapigau que en el cas de necessitar tractament de Rehabilitació Funcional (pautat pel metge), NO us cal desplaçar-vos; amb el vist-i-plau de la companyia asseguradora, us l'aplicarem a Sant Vicenç de Castellet.

Actualment ja treballem per a varies companyies d'assegurances i mútues d'accidents i malalties professionals.

Fem tractaments "PREVENTIUS" per a baixar l'absentisme laboral per a les empreses.

Un equip humà de professionals i especialitzats us atendran d'una manera personalitzada.

- Massatges
- Drenatge Limfàtic
- Rehabilitació Funcional (a domicili)
- Electroteràpia
- Magnetoteràpia
- Aparatologia
- etc.



C/ Gran, N° 59 - b - Tel. - 93 833 21 77 - 93 874 95 52 - Fax. - 93 674 34 97 - e-mail: saibela@telefonica.net

ENTITATS

Xocolatada de Ceps i Manduca al Mercat de 2a. mà

El passat dissabte dia 30 de novembre, l'Associació Cultural i Gastronòmica de Sant Vicenç de Castellet "Ceps i Manduca", va servir més de 300 gots de xocolata desfeta, dins el marc de la 6a. fira del Mercat de segona mà, que és feia dins el actes de la Setmana del Medi ambient, que ja fa anys que organitza, l'Ajuntament de Sant Vicenç. Va ser un èxit, ja que feia molt i molt fred i la xocolata calenta va anar perfecte per fer-lo passar.



Agraïment de l'Agrupació Artística

El 8 de setembre passat, a l'Ermita de Castellet, l'Agrupació Artística va presentar un projecte de la Mare de Déu de Castellet i des de El Breny vull agrair a totes les persones que s'hi van interessar i van adquirir la imatge.

Aprofitant aquestes dates nadalenques vull felicitar a totes les persones que han fet possible l'èxit d'aquest projecte tan perquè ja les tinguin com perquè estan pendent de rebre-les. És un honor que enguany la Mare de Déu de Castellet, patrona de Sant



Vicenç de Castellet, presideixi les vostres llars en uns dies tan especials com és el Nadal i Any Nou.

Si alguna persona, entitat o comerç està interessada en adquirir una imatge de la Mare de Déu de Castellet podeu trucar al telèfon 93 833 02 96 o 618 18 32 37 o 628 76 24 81.

L'Agrupació Artística de Sant Vicenç desitja a tothom unes felices festes de Nadal i un pròsper any 2014.

Engràcia Santiago

FUNERÀRIA FONTAL SA

FEM FÀCILS ELS MOMENTS DIFÍCILS

- SERVEI PERMANENT PERSONALITZAT
- TANATORI 24 HORES (obert a les nits)
- PROFESSIONALITAT I RESPECTE
- AL SEU SERVEI DES DE 1982

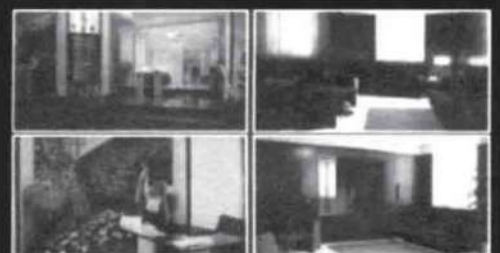

C/ BRUC, 19-21 · MANRESA · TEL. 93 875 16 44 · FAX 93 872 63 22